Slinger®

Slinger Bag

Batteria – Manuale utente

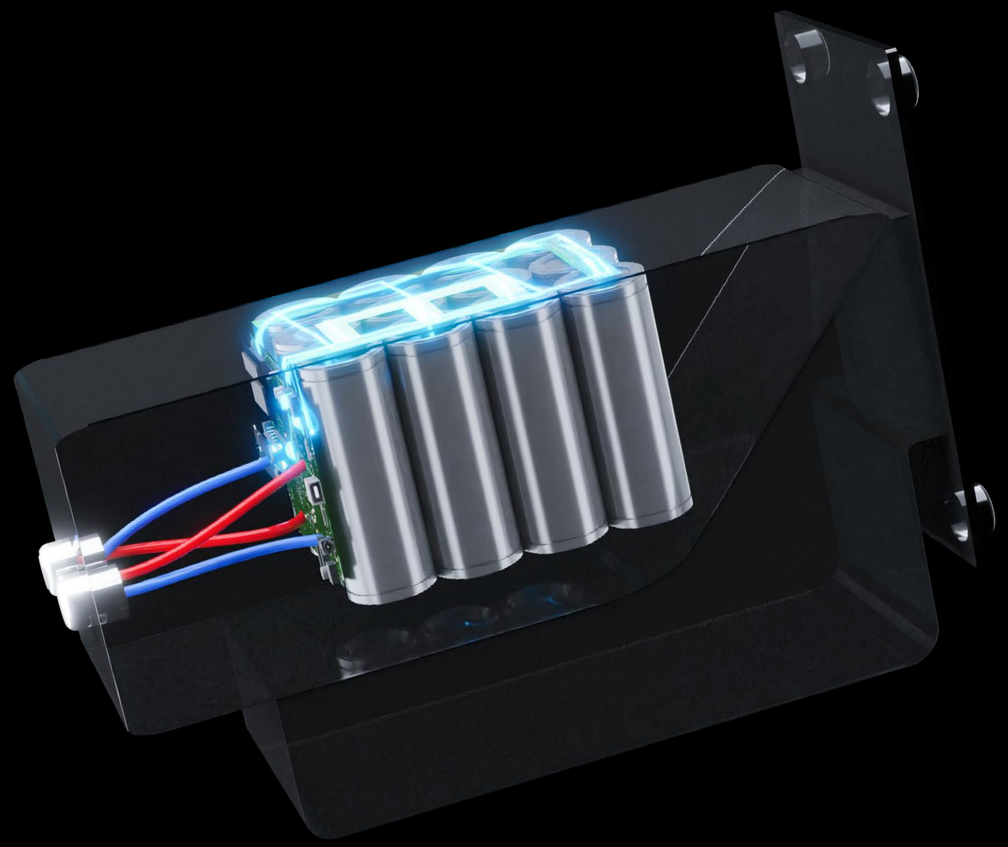

Gennaio, 2022

Come sfruttare al meglio la batteria

Le nostre macchine lancia palle sono semplici nell'utilizzo e di facile manutenzione. La batteria contiene tuttavia complesse strutture chimiche, che reagiscono all'ambiente entro il quale si trovano. Abbiamo elaborato qui sotto dei suggerimenti per aiutarvi a ricavare il massimo delle prestazioni dalle nostre macchine.

- **Evitare l'utilizzo in caso di alte/basse temperature**
  Alte temperature velocizzano il processo di invecchiamento della batteria. Evitare dunque di utilizzare la macchina in giorni con alte temperature. Evitare anche di lasciare la macchina per periodi prolungati a contatto diretto con fonti di calore (sole compreso). Lo stesso discorso vale per le temperature estremamente basse.

- **Conservare la macchina ad una temperatura ambiente**
  Fonti di calore, come termosifoni, possono danneggiare la batteria. Conserva sempre la macchina a temperature comprese tra 18°C e 28°C, lontano da fonti di calore.

Come sfruttare al meglio la batteria

- **Utilizza più batterie**
  Scaricando completamente la batteria le garantirai una maggiore durata. Se si possiedono 2 batterie, consigliamo di utilizzarle entrambe a intervalli, in modo garantire un naturale decorso di entrambe. Batterie di scorta sono acquistabili presso https://webshop.dunlopsports.eu/it-it/.

- **Non caricare a lungo**
  Evitare di caricare la batteria di notte. La durata ideale di ricarica è 5 ore. Se si procede a ricaricare una batteria non completamente scarica, fare attenzione a scollegare la batteria dal caricatore quando la spia luminosa sarà diventata di colore verde (carica completa).

Questi suggerimenti favoriranno non solo le massime prestazioni della batteria, ma garantiranno anche sicurezza all'utente e alla macchina stessa.

Caricare la batteria

Ci sono 2 diverse modalità per ricaricare la batteria, dipendenti dal tipo di macchina acquistato.

- **Slinger Bag con numero seriale che NON comincia con la lettera 'S'.**
  La rimozione della batteria non è possibile: si prega di seguire dunque le istruzioni di ricarica in 3 passi indicate alla pagina 5.

- **Slinger Bag con numero seriale che comincia con la lettera 'S'.**
  La rimozione della batteria è possibile. Si possono seguire le indicazioni indicate alla pagina 5 oppure procedere alla rimozione della batteria seguendo le indicazioni alle pagine 6 e 7.

NOTA

Se possibile, in relazione al modello acquistato, si prega di rimuovere sempre la batteria quando si decide di ricaricarla .

Caricamento in 3 passi

Questo metodo è possibile in tutti i modelli disponibili sul mercato.

Si prega di seguire I 3 passi come indicato:

Passo 1

Ricercare il connettore nella parte in basso a destra, accanto al pannello di controllo della macchina.

Passo 2

Inserire il cavo di ricarica.

LED Rosso sul caricature indica 'IN CARICA'

LED Verde sul caricatore indica 'CARICA COMPLETA'

Passo 3

Quando la batteria avrà completato la ricarica (LED Verde acceso) si prega di disconnettere il caricatore dalla presa a muro.

ATTENZIONE

Controllare di aver spento la macchina lanciapalle prima di mettere la batteria sotto carica.

Rimozione della batteria

Questa opzione è possibile solamente nei modelli con codice che inizia con la lettera ’S’.

Si prega di seguire I 7 passi illustrati:

Passo 1

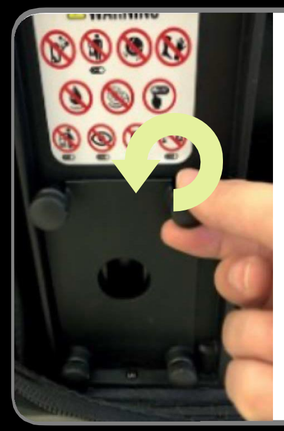

Svitare le 4 viti sul vano batteria in basso a sinistra.

Passo 2

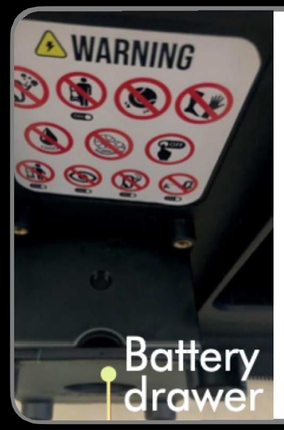

Rimuovere lentamente il vano batteria.

Passo 3

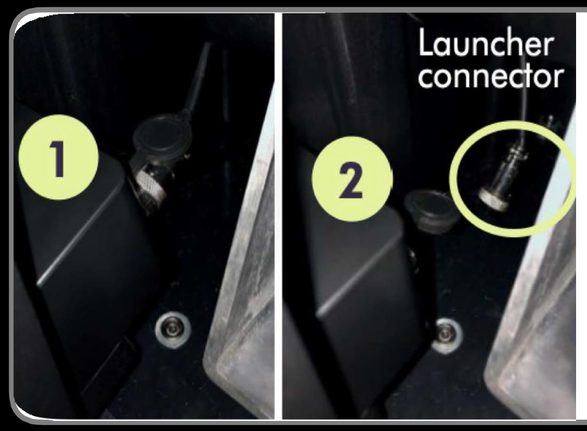

Disconnettere il cavo collegato sul retro del vano batteria.

NOTA

Al fine di evitare la Perdita delle viti, riavvitarle al vano batteria o conservarle in una delle sacche laterali della macchina.

Rimozione della batteria (continua)

Questa opzione è possibile solamente nei modelli con codice che inizia con la lettera ’S’.

Step 4

Liberare lo spazio per connettere la spina del caricatore alla batteria.

Step 5

Inserire il caricatore nella spina della batteria.

LED Rosso sul caricatore indica ‘IN CARICA’.
LED Verde sul caricatore indica ‘CARICA COMPLETA’.

Step 6

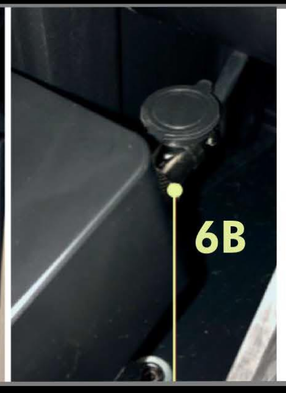

Quando la carica è completa, scollegare il caricatore.

6A – Liberare il connettore per il cavo della macchina.
6B – collegare fino in fondo il cavo della macchina alla batteria.

Step 7

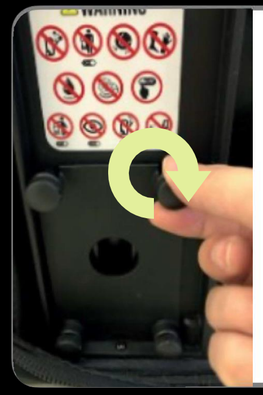

Riposizionare la batteria nel vano apposito della macchina e riavvitare bene le 4 viti.

Domande frequenti riguardo alla batteria

1. **Posso comprare una batteria in sostituzione o di scorta ?**
   Si, le batterie possono essere acquistate su https://webshop.dunlopsports.eu/it-it/

2. **La mia batteria non funziona ?**
   Controllare che il cavo della macchina sia ben collegato (Step 6, pagina 7). Se il problema persiste, contattare slingerbag.italy@dunlopsports.com.

3. **Conservazione durante l'inverno**
   Conservare la batteria a temperatura ambiente.

Domande frequenti riguardo alla batteria

4. **Cosa devo fare con la mia vecchia batteria ?**
   I prodotti Slinger sono composti di materiali altamente riciclabile. Tuttavia, per lo smaltimento, bisogna seguire le procedure imposte con le ordinanze locali.

5. **Quanto è la durata dell amia batteria ?**
   Batterie al litio sono pensate per avere lunghe durate, ma non all’infinito. La durata della batteria dipende dall’intensità dell’utilizzo e dalle modalità di conservazione.